



**IN WOOD**



20  
24.

KATALOG  
PROIZVODA



In Wood sustainable j.d.o.o. za proizvodnju mobilnih i montažnih kućica, te bungalova,  
Druškovec 114 c, Maruševec 42243 | OIB 30595226842 Raiffeisen bank d.d.  
IBAN: HR 44248400 81135 334990, Predsjednik uprave: Bojan Kramar



# AURORA

**MOĆNA,  
DUGOG VJEKA**

JAKA POPUT  
SUNČEVE SVJETLOSTI

Moderna mobilna kućica idealna za obiteljski odmor ili kampiranje. Odiše snagom, postojanošću i elegancijom stvarajući očaravajuću atmosferu koja podsjeća na čarobne nebeske prikaze po kojima je i dobila ime. Svojom prostranom terasom i interijerom, dvije udobne spavaće sobe, otvorenom kuhinjom sa dnevnim boravkom, te kupaonicom pruža udobnost i funkcionalnost. Elegantnog dizajna i visoke kvalitete gradnje, ona pruža jedinstveno iskustvo boravka u prirodi bez žrtvovanja udobnosti i stila. Aurora je idealna za turističke potrebe ili kao vaš vlastiti mali svijet u kojem se možete opustiti i uživati u miru daleko od vreve.



SPECIFIKACIJE: 8,23 x 4,40, 36,21  
m2 brutto, 22,50 m2 terasa,  
vanjski 26 cm, unutarnji zidovi 19  
cm, podovi 19 cm, krov 23 cm

Objekt Aurora

netto € 55.000

**brutto € 68.750**

*Po mjeri čovjeka, prirode i novčanika*

In Wood sustainable j.d.o.o. za proizvodnju mobilnih i montažnih kućica, te bungalova,  
Druškovec 114 c, Maruševac 42243 | OIB 30595226842 Raiffeisen bank d.d.  
IBAN: HR 44248400 81135 334990, Predsjednik uprave: Bojan Kramar



# BORNA

## IZVOR NEPRESTANE KREATIVNOSTI

TE TRANSFORMACIJE  
MJESTA I VREMENA

Atraktivan bungalov koji spaja jednostavnost, eleganciju i ostavlja mogućnost kreativnog uređenja prostora. Otkriva svoju dvodimenzionalnost i tajanstveni svijet koji se krije iza skromne vanjštine, pružajući nevjerovatne mogućnosti za kreativnost i promišljenu transformaciju prostora. Njegov jedinstveni dizajn privlači poglede i pruža idealan prostor za odmor i opuštanje. Bez obzira želite li je koristiti kao vikendicu, dodatan smještaj, iznajmljivati ili jednostavno kao svoju oazu mira u prirodi, Borna će vas oduševiti svojom kreativnošću. Mjesto gdje se jednostavnost i elegancija stapaju u harmoniju, pružajući vam inspiraciju i prostor za izražavanje.

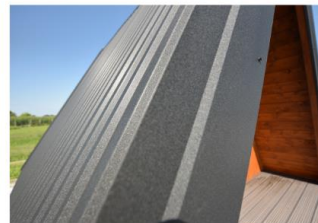
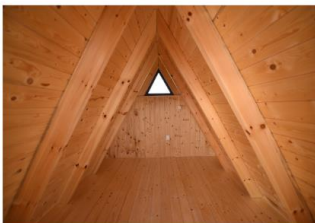

SPECIFIKACIJE: 6,50 x 3,30, 12  
m2 unutrašnjost, 8 m2 terasa,  
podovi 17 cm, krov 17 cm

Objekt Borna

netto € 9.400

brutto € 11.750

*Po mjeri čovjeka, prirode i naučnika*

In Wood sustainable j.d.o.o. za proizvodnju mobilnih i montažnih kućica, te bungalova,  
Druškovec 114 c, Maruševac 42243 | OIB 30595226842 Raiffeisen bank d.d.  
IBAN: HR 44248400 81135 334990, Predsjednik uprave: Bojan Kramar



# BRUNO

NEUKROČENI  
MAESTRALNI UM

KARAKTERA I  
VIZIJE

Prostrana i funkcionalna kućica koja vam pruža slobodu da je oblikujete prema svojim snovima. Divljom i neukroćenom naravi, pruža avanturistima i slobodnjacima prostor za istraživanje, kreativnost i neprestano otkrivanje novih mogućnosti. Bez obzira trebate li prostor za opuštanje, radni atelje, ili čak manji obiteljski dom za vikend, Bruno House vam pruža mogućnost da svoju viziju pretvorite u stvarnost. Dopustite svojoj mašti da se slobodno razigra u ovom prilagodljivom prostoru koji čeka da ga učinite svojim. Sa svojim snažnim prisustvom i sofisticiranim dizajnom, ova kućica odražava hrabrost, eleganciju i jedinstvenu privlačnost poput maestralnog karaktera



SPECIFIKACIJE: 7,30 x 4,00, 16 m<sup>2</sup>  
unutrašnjost + galerija 2,0 x 0,75  
12 m<sup>2</sup> terasa, vanjski 20 cm,  
podovi 17 cm, krov 19 cm

Objekt Bruno

netto € 24.000

brutto € 30.000

*Po mjeri čovjeka, prirode i novčanika*

In Wood sustainable j.d.o.o. za proizvodnju mobilnih i montažnih kućica, te bungalova,  
Druškovec 114 c, Maruševac 42243 | OIB 30595226842 Raiffeisen bank d.d.  
IBAN: HR 44248400 81135 334990, Predsjednik uprave: Bojan Kramar



# ARIAN

SIMBOL NEVINOG  
DJETINJSTVA

I NEPRESTANE  
IGRE

Prava oaza udobnosti i harmonije s inovativnim krovom koji se savršeno prilagođava okolini. Kao simbol djetinjstva donosi osjećaj igre, radosti i nevinosti u svaki kutak svog prostranog interijera. Uživajte u njenoj jedinstvenoj arhitekturi i prirodnom dizajnu koji će se sjajno uklopiti u svaki prirodni ambijent. Ova kućica je stvorena za ljubitelje prirode i održivog načina života koji cijene inovativnost i ekološku osviještenost, idealna za one koji žele iskusiti off-grid način života u prostranoj i udobnoj kućici, pružajući im neovisnost i bliskost s prirodom bez kompromisa na udobnosti i stilu.

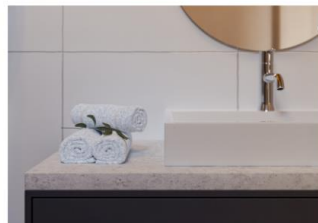
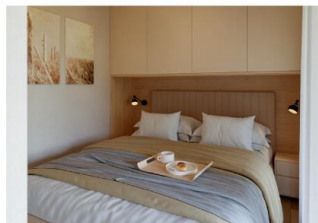
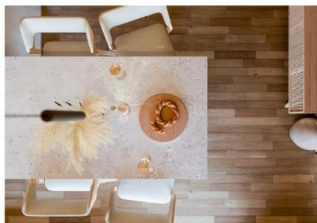
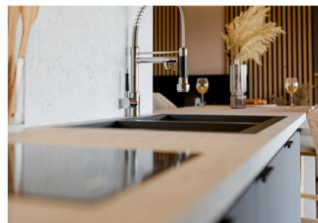

SPECIFIKACIJE: 9,20 x 4,36, 40,11  
m2 brutto, 28,79 m2 terasa,  
vanjski 26 cm, unutarjni zidovi 19  
cm, podovi 19 cm, krov 23 cm

Objekt Arian

netto € 68.000  
brutto € 85.000

*Po mjeri čovjeka, prirode i novčanika*

In Wood sustainable j.d.o.o. za proizvodnju mobilnih i montažnih kućica, te bungalova,  
Druškovec 114 c, Maruševac 42243 | OIB 30595226842 Raiffeisen bank d.d.  
IBAN: HR 44248400 81135 334990, Predsjednik uprave: Bojan Kramar



# MIRJANA

CIJENJENA OAZA

**MAJČINSKE  
ZAŠTITE**

oaza lavlje zaštite i topline koja oživljava majčinske i zaštitničke emocije. Ova kućica je simbol hrabrosti, snage i ljubavi, pružajući siguran i ugodan dom za cijelu obitelj. Sa svojim prostranim unutrašnjim prostorom i pažljivo dizajniranim detaljima, Mirjana House stvara okruženje u kojem se ljubav prema domu osjeća u svakom kutku. Uz svoj karakteristični dizajn i pažljivo odabrane materijale, ova kućica je savršena za one koji cijene kvalitetu i luksuz. Svojom unikatnom kombinacijom stilskih elemenata i modernih detalja, House Mirjana stvara jedinstvenu atmosferu koja će vas očarati čim zakoračite unutra. Pruža najbolje za vas.

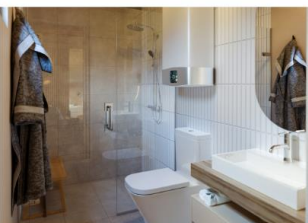

SPECIFIKACIJE: 9,66 x 3,96, 26,21 m<sup>2</sup>  
brutto + galerija 9 m<sup>2</sup>, 11,36 m<sup>2</sup> terasa,  
vanjski 23 cm, unutarnji zidovi 17 cm,  
podovi 19 cm, krov 23 cm

Objekt Mirjana

netto € 36.000

**brutto € 45.000**

*Po mjeri čovjeka, prirode i novčanika*

In Wood sustainable j.d.o.o. za proizvodnju mobilnih i montažnih kućica, te bungalova,  
Druškovec 114 c, Maruševac 42243 | OIB 30595226842 Raiffeisen bank d.d.  
IBAN: HR 44248400 81135 334990, Predsjednik uprave: Bojan Kramar



# BOJAN

TEMELJ ČVRSTE VJERE

**PROMJENE U  
BUDUĆNOSTI**

Kućica s dušom i karakterom, izgrađena iz temelja stabilnosti, čvrstoće i praktičnosti. Senzualno iskustvo i obećanje dugog trajanja, elegancije i kvalitete. Svatko tko stupi u nju osjeća sigurnost i vjeru u budućnost. Simbol je uspona, izdržljivosti i čvrstih temelja, kućica koja nosi svoje ime s ponosom. Ova kućica je poput stijene u oluji, pruža utočište i stabilnost u svijetu koji često vrišti za promjenom. Ona je kamen temeljac vaše budućnosti, mjesto gdje se snovi stapaju s realnošću i gdje se svaki trenutak živi s povjerenjem u sutrašnji dan.



SPECIFIKACIJE: 9,66 x 3,96, 26,21 m<sup>2</sup>  
brutto + galerija 9 m<sup>2</sup>, 11,36 m<sup>2</sup> terasa,  
vanjski 23 cm, unutarnji zidovi 17 cm,  
podovi 19 cm, krov 23 cm

Objekt Bojan

netto € 36.000  
**brutto € 45.000**

*Po mjeri čovjeka, prirode i novčanika*

In Wood sustainable j.d.o.o. za proizvodnju mobilnih i montažnih kućica, te bungalova,  
Druškovec 114 c, Maruševac 42243 | OIB 30595226842 Raiffeisen bank d.d.  
IBAN: HR 44248400 81135 334990, Predsjednik uprave: Bojan Kramar



# MARIN

HARMNIJA TRADICIJE

**TE KORJENA  
DOMAĆINSTVA**

Kućica koja simbolizira čuvanje tradicije i korijena, podsjećajući nas na važnost discipline i odgovornosti. Za njenu izradu postavljeni su visoki ciljevi i gradili smo je marljivo kako bi ostvarili njen pun opis i pružili temelj za vaše snove i ambicije. I dok se na prvi pogled možda čini ozbiljnom, kućica Marin ima dublju, toplu i gostoljubivu stranu. Podučava nas vrijednosti u istrajnosti nesebične podrške, čuvajući tajne i uspomene unutar svojih zidova. Uvijek će biti otvorena za društvo, tako da kućica Marin pruža domaćinstvo ispunjeno prijateljskom podrškom. Utjelovljenje je sklada između tradicije i suvremenosti. Mjesto gdje se vaši snovi mogu ostvariti čuvajući tajne i tradiciju.



SPECIFIKACIJE: 9,66 x 3,96 26,21 m<sup>2</sup>  
brutto + galerija 9 m<sup>2</sup>, 11,36 m<sup>2</sup> terasa,  
vanjski 23 cm, unutarnji zidovi 17 cm,  
podovi 19 cm, krov 23 cm

Objekt Marin

netto € 36.000  
brutto € 45.000



*Po mjeri čovjeka, prirode i novčanika*

In Wood sustainable j.d.o.o. za proizvodnju mobilnih i montažnih kućica, te bungalova,  
Druškovec 114 c, Maruševac 42243 | OIB 30595226842 Raiffeisen bank d.d.  
IBAN: HR 44248400 81135 334990, Predsjednik uprave: Bojan Kramar





## Individualan pristup

Svjesni smo da svaka parcela ima svoju priču i potrebe, te da svaki projekt ima svoje jedinstvene zahtjeve. Zato smo mi tu da vam omogućimo da svoje snove pretvorite u arhitektonsku stvarnost. Naša opcija **gradnje po narudžbi** stvara priliku za vas da kreirate objekt koja doista odražava vaš stil, želje i praktične potrebe.

Ova je prilika da stvorimo zajedno san o objektu po vašem ukusu. Bilo da planirate prostranu kuću s velikim prozorima koji će osigurati obilje prirodnog svjetla ili vam je potreban bungalov skladno uklopljen u prirodni okoliš za vaš kamp ili robinzonski turizam, naš tim stručnjaka podržava vas od ideje do izvedbe. Ako vaša idealna nekretnina uključuje elemente kao što su terasa, spremište, nadstrešnica, bazen/sauna i slično, zatražite ih s našim mobilnim kućicama ili bungalovima, a mi ćemo se pobrinuti da se savršeno uklupe u vašu viziju.



Međusobno poklapanje suradnje, proizvodnje i potrebe u razumljivu cjelinu



Funkcionalnost proizvoda je održivog kontinuiteta bez obzira na period korištenja

## Kupac u fokusu

### Koji objekt odabrati?

Svaka tipska kuća sa sobom nosi poseban dizajn i funkcionalnost. Nudimo vam **izbor različitih stilova i veličina** kako bismo zadovoljili sve vaše zahtjeve. Bez obzira sanjate li o modernom minimalizmu, rustikalnom ugođaju ili nečem potpuno drugačijem, naša kolekcija stilova uključuje niz opcija koje će vas inspirirati.

Cijena tipskih kuća uključuje više od samog prostora. Idejno rješenje i glavni projekt sastavni su dio ponude iz kojeg možete jasno vidjeti kako će vaš objekt izgledati u konačnici te kako će se uklopiti u okoliš.

Naš stručni tim arhitekata i dizajnera s velikom pažnjom osmišljava svaki detalj kako bi vaša kuća bila funkcionalna, estetski atraktivna i energetska učinkovita.



Preferirana usklađenost dizajna prema želji klijenta sa realnim mogućnostima za kvalitetnu izradu



Dizajn za pogodenu potrebu klijenta usklađeno sa prirodnim okruženjem

*Po mjeri čovjeka, prirode i novčanika*



## O PROIZVODIMA

### POSVEĆENOST PRIRODI

U središtu naše kreativnosti leži posvećenost prirodi. Svaki naš proizvod predstavlja **spoj autentičnosti i modernosti**. Uz najfinije prirodne materijale i sofisticiranu tehnologiju, dizajniramo prostore i objekte koji odražavaju vašu jedinstvenu viziju.

### SPOJ ESTETIKE I UDOBNOSTI

Uvijek smo težili stvaranju više od jednostavne kuće - stvaramo objekte u kojima se udobnost i estetika stapaju u savršenom skladu. Naša **ručna izrada svakom detalju daje osobnost**, a naš moderan pristup daje trajnost i kvalitetu objektu kakvu zaslužujete.



## O NAMA

Upoznajte **In Wood** – proizvođača mobilnih i montažnih drvenih kućica te bungalova koji kombinira održivost sa dizajnom **po mjeri čovjeka, prirode i novčanika!**

Mi smo autentična tvrtka koja stvara više od samih objekata – to su prostori koji oblikuju sretne privatne ili poslovne trenutke, avanture i odmore.

Pridružite nam se na ovom putovanju gdje **vaše snove oživljavamo u prirodi**. Sa strašću prema ekologiji i ljubavi prema obitelji, gradimo budućnost održivih iskustava.

Naša priča započela je ljubavlju prema trenucima provedenim s najdražima i ljubavlju prema prirodi, a taj skladan spoj odražava se u našem radu, našoj misiji i proizvodima koje kreiramo za vas.

Mi smo obiteljska tvrtka koja želi **doprinijeti sigurnijem i boljem svijetu** za sadašnje i buduće generacije.



*Po mjeri čovjeka, prirode i novčanika*



## PROMJENE I DODATNE OPCIJE



DODATAK SAUNE



BAZEN/JACUZZI



SENZORI VATRE/PROVALE



ZELENI KROV



DRUGAČIJA TERASA



DRUGAČIJA IZOLACIJA KROVA



DRUGAČIJA IZOLACIJA PODA



DRUGAČIJA IZOLACIJA ZIDOVA



ODABIR DRUGAČIJIH MATERIJALA



DRUGAČIJE UREĐENJE INTERIJERA



INSTALACIJA SOLARNIH PANELOVA



DRUGAČIJI ODABIR NAMJEŠTAJA



DRUGAČIJI ODABIR STOLARIJE



ODABIR SANITARIJA



PROSTOR ZA LJUBIMCE



Poštujemo vaše individualne potrebe i želje, stoga uvijek imate priliku sudjelovati s nama u izradi svakog detalja vašeg budućeg savršenog objekta.



*Po mjeri čovjeka, prirode i novčanika*

In Wood sustainable j.d.o.o. za proizvodnju mobilnih i montažnih kućica, te bungalova,  
Druškovec 114 c, Maruševac 42243 | OIB 30595226842 Raiffeisen bank d.d.  
IBAN: HR 44248400 81135 334990, Predsjednik uprave: Bojan Kramar



## PITANJA I ODGOVORI



### Imate li već gotove tipske modele? Gdje se mogu vidjeti?

U trenutnoj ponudi imamo više vrsta modela. Sve modele možete pogledati u ovom katalogu i na web stranici. Također, po jedan primjerak svakog modela izložen je u našem proizvodnom pogonu.

### Što ako želimo objekt drugačijih dimenzija? Tko radi nacрте za objekte?

Mogli ste primijetiti da su ovo objekti po mjeri čovjeka, prirode i novčanika. Cilj je izraditi objekte koji će točno ispuniti svrhu, potrebu i očekivanja svakog individualnog klijenta. Ako želite objekt drugačijih dimenzija potrebno nam je dostaviti kompletnu arhitektonsku mapu od svojeg ovlaštenog arhitekta. Ukoliko nemate svojeg arhitekta spojiti ćemo vas sa našim arhitektima. Na web stranici možete vidjeti tim koji stoji uz nas.

### Na koji način su izražene cijene?

Cijena ovisi o kvaliteti odabranih materijala kojima se gradi objekt (debljina izolacije krova/poda/zidova, odabrana marka aparata, kvaliteta namještaja, debljina stolarije i komora, senzori, itd), te da li se objekt gradi na licu mjesta. **Cijene su izražene sa PDV-om.** Za više naručenih objekata podsjećamo da su ovo objekti po mjeri čovjeka, prirode i novčanika, stoga očekujte popust za više naručenih objekata.

### Kako se vrši plaćanje i u kojoj dinamici?

Plaćanje se vrši po modelu 20/60/20. Pravovaljana je rezervacija od datuma uplate akontacije u iznosu od 20% ukupne cijene proizvoda. Ukoliko akontacija nije plaćena u roku od 15 dana od slanja narudžbe po ponudi, smatrati ćemo da je narudžba nevažeća i ne ćemo biti obavezni isporučiti proizvod. Preostali iznos narudžbe je u iznosu od 60%. Prije isporuke proizvoda plaća se završnih 20%. Uplate se vrše na račun otvoren kod Raiffeisen banke d.d. IBAN: HR 44248400 81135 334990

### Što je sve uključeno u navedenu cijenu? **ALL INCLUSIVE po sistemu ključ u ruke**

U navedenu cijenu je uključeno: dokumentacija uz objekt, terasa, stolarija, kompletan namještaj po mjeri, kuhinjski aparati, TV, senzori, sanitarije, sustav za kontrolu grijanja i hlađenja, instalacije, rasvjetna tijela, obloge, betonski blokovi na koje "sjeda" objekt, montaža i spajanje s naše strane.

### Kako se vrši transport, je li uključen u cijenu? Na koji način objekt dolazi?

Mi smo proizvođači, prijevoz nije naša djelatnost, stoga prijevoz nije uključen u cijenu, no rado ćemo vas povezati s našim pouzdanim partnerom s kojim surađujemo već dugi niz godina. Specijaliziran sa više tipova niskopodnih dizalica i dizalica koje dižu i preko 100-150 tona! Mogu se protezati do 45 m dužine, maksimalna širina uvijek (zbog cestovne infrastrukture) mora biti max. do 5 m. Njihova usluga uključuje: osiguranje prijevoza od štete, tehničku pratnju, dozvolu za prijevoz ovisno o 5 do 10%, planiranje rute koje rade u suradnji s hrvatskim i županijskim cestama, a potreba za policijskom pratnjom ovisi o gabaritima prijevoza. Cijena se kreće od 10 do 15 eura po kilometru. Ovisno o dimenzijama transporta. Za konačnu ponudu potrebno je dostaviti točnu adresu za dostavu. Prijevoz možete dogovoriti i samostalno s drugim pružateljem usluge transporta. Na dan isporuke potrebno je dogovoriti kran/dizalicu koja će podići objekt sa kamiona i spustiti ga na mjesto.



**Objekt iz našeg pogona dolazi u kompletu po sistemu ključ u ruke.** Ukoliko zemljište zahtjeva drugačije uvjete gradnje, ili postoji nemogućnost transporta zbog širine cestovne infrastrukture, ili zbog nemogućnosti sidrenja krana/dolaska kamiona, objekt se gradi na licu mjesta. Dostupna je CLT gradnja; gradnja gotovim CLT pločama (vidi više niže).

*По мјери човјека, природе и новчаника*



### **Kolika je težina već sastavljenih objekata po modelu? Kakva je manipulacija objektom kod transporta?**

Težina već gotovih potpuno opremljenih kućica je okvirno 11 tona (uzimamo primjer za kućicu 9,70 x 4,70), terasa se demontira i vozi iza objekta (težine cca 2 do 2,5 tone). Objekti se dižu pomoću posebnih nosača i rešetki koje osiguravaju da se objekt digno i spusti neoštećen u trenutku opterećenja.



### **Ukoliko prijevoz objekta u komadu nije moguć, što tada?**

Ukoliko zbog širine prometne infrastrukture, uzbrdica/nizbrdica ili nekog drugog xy razloga nije moguće dovesti objekt na lokaciju tada gradimo na licu mjesta. U tome slučaju preporučujemo gradnju CLT pločama (model križno lameliranog drva).

### **Što je to CLT gradnja i zašto odabrati CLT elemente?**

Križno lamelirano drvo (CLT) nazvano je betonom budućnosti. Laminirano drvo rezultat je spajanja ploča u jednu strukturnu jedinicu. S CLT-om, slaganje ploča u okomitim slojevima omogućuje izradu ploča ili površina – ili zidova. CLT gotovi elementi dolaze na gradilište spremni za montažu. Sastoje se od smreke, jele, bora, ariša, ili tvrdog drva na zahtjev. Materijal je ekološki prihvatljiv, pruža zdravu unutarnju klimu, nema skupljanja za razliku od brvnara. Zidove nije potrebno žbukati, već su glatki i lijepi. Proces izgradnje dovodi do stvaranja minimalne količine otpada. Zid od CLT materijala može podnijeti zagrijavanje do čak +1200°C, dok CLT ploče mogu izdržati potres od 9 bodova. Sav materijal je austrijske kvalitete, a odakle dolaze CLT ploče koje mi koristimo po mjeri za svaki In Wood objekt možete pogledati na web stranicama.

### **Tko proizvodi namještaj, čiji sustav hlađenja i grijanja koristite i kojeg dobavljača imate za sanitarije i stolariju?**

Namještaj dolazi od naše partnerske tvrtke. Za naše objekte izrađujemo namještaj po mjeri koji je unikatan, a posebnu pozornost zajedno posvećujemo dodatnim pohrambenim prostorima. Sav namještaj možete vidjeti u 3D vizualizaciji prije konačnog dogovora i izrade. U dogovoru možete promijeniti boju, teksturu i kvalitetu. Svoju proizvodnju temelje na korištenju vrhunskih materijala, a istovremeno su ekološki prihvatljivi, upravo zbog toga su naš partnerski odabir. Više informacija na web stranici.

Za vrhunsko SMART iskustvo koristimo sustave grijanja i hlađenja od lidera inovativnih rješenja brenda Haier. Haier uređaji dolaze s garancijom 3+2 godine. Mogućnost WI-FI kontrole. Zdrav zrak u vašem objektu dio je naše ekološke misije.

Široka paleta ergonomski oblikovanih i estetski dopadljivih sanitarija kao što su masažni sistemi, paravani za kade, obloge i miješalice dolazi iz Aquaestil brenda. Sve Aquaestil kupaonske kade imaju 10-godišnju garanciju. Servis je dostupan na teritoriju cijele Hrvatske i šire.

U standardnoj ponudi imamo bezvremensku stolariju dobavljača Marlex (ALU i PVC ponuda) sa izvanrednim koeficijentima toplinske izolacije koji aktivno doprinose smanjenju štetnih emisija, troškova grijanja, a time i zaštiti okoliša. Sustavi sa tri komore, a okvir smart slide od 140 mm. U cijenu su uključeni roletni sustavi za spavaće sobe. Moguća ugradnja komarnika i grilja. Dodatno možete birati Basic, Standard i Premium ponudu.



*Po mjeri čovjeka, prirode i naučnika*



### **Koje vrste drvnog materijala koristite u izgradnji? Kakva je izolacija zidova, krova i poda?**

U proizvodnji koristimo sibirski ariš, jelu i bor. Ukoliko želite izradu od nekog drugog drvnog materijala, možemo izraditi prema vašim željama. Konstruktivni dio su CLT ploče, KVH i BSH grede, OSB ploče, brodski pod i decking WPC. Za zidove koristimo knauf i kamenu vunu. Moguće je birati između meko i tvrdo prešane vune. Dobavljača pogledajte na web stranicama In Wood-a. U ponudi imamo izolaciju od ovčje vune, celuloze te izolaciju od konoplje (hemp blokovi od sječke konoplje).



### **Kakve su izolacije krova, zidova, poda i od čega? Koliko traje garancija na konstrukciju?**

Za krov koristimo lim 0,4-0,6 mm debljine (sendvič paneli). U našoj praksi za limene krovove koristimo 0,5mm debljinu. Moguće je izraditi krov od drvenih obloga. Naš standard je izolacija krova od ukupno 24 cm. Bočni vanjski zidovi mogu biti obučeni limom ili konvencionalnom fasadom. Naš standard je 26 cm debljine izolacije vanjskih zidova, dok su unutrašnji zidovi od 19 cm debljine. Pod sadrži 19 cm sloja, te je s donje strane presvučen "rabitz" mrežicom protiv glodavaca. Svi drveni materijali su osušeni. Drvo štitimo ekološkim preparatima poput lanenog ulja kako bismo produžili vijek trajanja. Garancija na konstruktivni dio objekta je 10 godina (zakonski), no u bezbrižnosti možete uživati i do 50 godina u **In Wood** objektima (potvrđeno arhitektonskom mapom).

### **Kakvo je vrijeme isporuke?**

Vrijeme isporuke objekta proizvedenog u našem pogonu, u idealnim uvjetima je 45 do 60 radnih dana. Može se dogoditi kašnjenje sekundarnih proizvoda koje čekamo, stoga kako bi bili što transparentniji u komunikaciji sa vama, vrijeme isporuke može trajati ponekad do 75 radnih dana.

### **Koji je način spajanja na javnu mrežu struje i vode? Mogu li ići solarni paneli na krov? Da li je moguće postaviti sustav zelenog krova?**

Priključak struje bez građevinske dozvole nije moguć. Objekt se spaja putem vanjskog tropolnog "šuko" priključka (kao što imaju mobilne kućice u kampovima). Prije spajanja morate ishoditi sve dozvole za spajanje komunalija. Više informacija za distribuciju struje možete pogledati na stranicama HEP-a. Za priključenje vode i kanalizacije potrebno se obratiti lokalnom komunalnom društvu.

U dodatnoj ponudi sa našim partnerima imamo mogućnost postavljanja solarnih panela odnosno fotonaponske elektrane na krov, iz tvrtke Tesla sa opremom renomiranog proizvođača. Sistem po principu ključ u ruke. Izdaju potvrdu o omjeru instalirane snage toplinskog sustava na OIE (Pth) i instalirane snage sunčane elektrane (Pel).

Kao inovativnu dodatnu mogućnost u Hrvatskoj nudimo postavljanje zelenih krovova na mobilne objekte. Zelene krovove radimo samostalno. Garancija je 3 godine. Unatrag 30 godina bavljenja uređivanja zelenih površina specijalizirali smo se za postavljanje zelenih krovova za što smo nagrađivani na projektima kao jednih od najljepše uređenih okoliša u Hrvatskoj. Jedan od naših radova možete pogledati na projektu "Tehnološki park Garešnica". Na ovom projektu je kompletan okoliš također bio u našoj izvedbi.



*Pa mjeri čovjeka, prirode i naučnika*



## KUPAC U FOKUSU

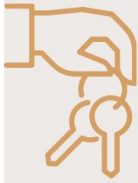

Prostorni izraz usklađen s  
osobnim **stilom, karakterom i**  
**željom svakog kupca**

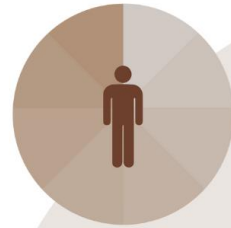

Od početne ideje do posljednjeg detalja, vješte ruke naših majstora vaš san pretvaraju u stvarnost. Bilo da želite mobilnu kućicu ili bungalov, svaki korak izgradnje temelji se na vašim prilagođenim preferencijama.

Sudjelujte u ovom jedinstvenom procesu kako biste na kraju dobili upravo ono što ste zamislili. Vaša buduća "escape" oaza ili nova poslovna turistička ideja bit će mjesto na kojem stvarate nezaboravne trenutke, ne samo za sebe, već i za okolinu.

InWood kućice se **ističu upravo po koinzistentnosti i kontekstu**, jer su dizajnirane prema željama klijenata, ali uvijek uzimajući u obzir realne mogućnosti za kvalitetnu izradu.

Funkcionalnost kućica je održiva bez obzira na period korištenja, što znači da su proizvodi **kontinuirani i pouzdani**. Uz to, dizajn kućica je **komplementaran prirodnom okruženju**, što doprinosi integraciji objekata u prirodu i stvaranju harmonije između kućica i okoliša.

Suradnja sa InWood timom je uvijek jasna i usklađena, što **jamči kontinuitet i visoku kvalitetu** usluge.

*Po mjeri čovjeka, prirode i novčanika*



**IN WOOD**

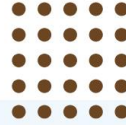

## TREBATE JOŠ INFORMACIJA?

Kontaktirajte nas s povjerenjem putem maila ili telefona

WEB: [www.iws.hr](http://www.iws.hr)

EMAIL: [info@iws.hr](mailto:info@iws.hr)

098/1784-198 (proizvodnja)

095/3647-111 (prodaja i marketing)

099/8274-832 (nabava)

099/233-8686 (uređenje)



In Wood sustainable j.d.o.o. za proizvodnju mobilnih i montažnih kućica, te bungalova,  
Druškovec 114 c, Maruševac 42243 | OIB 30595226842 Raiffeisen bank d.d.  
IBAN: HR 44248400 81135 334990  
Predsjednik uprave: Bojan Kramar

In Wood sustainable j.d.o.o. za proizvodnju mobilnih i montažnih kućica, te bungalova,  
Druškovec 114 c, Maruševac 42243 | OIB 30595226842 Raiffeisen bank d.d.  
IBAN: HR 44248400 81135 334990, Predsjednik uprave: Bojan Kramar